



IC

InfoCamere

Innovare è Crescere

Bilanci 2016

Giampiero Simoncelli

Lucca, 4 maggio 2016

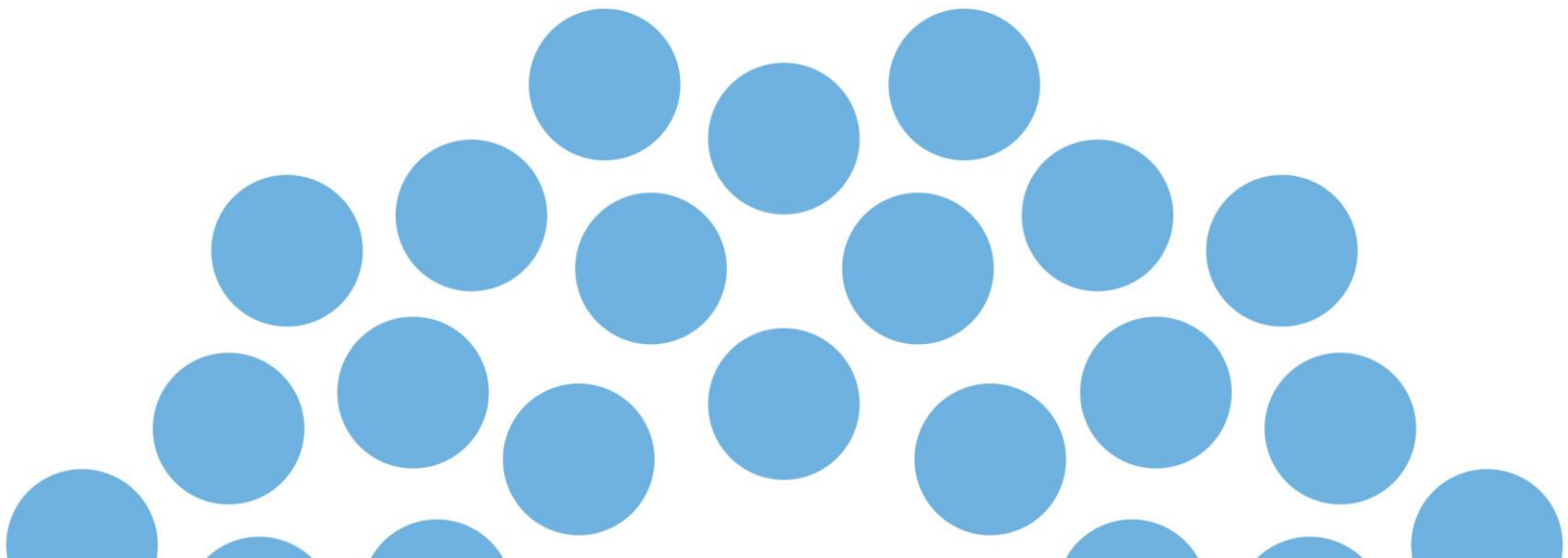

Deposito Bilanci 2016

Come preparare la pratica di bilancio



XBRL

Alcuni consigli tecnici per la redazione XBRL tool Infocamere

Scaricare la corretta tassonomia, decomprimere la cartella del tool, avviare il runWindows.bat (necessita di una versione java 7 o superiore)

Ambiente	Strumento	
Microsoft® Windows 7 + Microsoft® Excel 2007 o OpenOffice 4.1.1	Redazione istanza bilancio esercizio/abbreviato (TAX 20151214 - release del 16-12-2015)	711
Linux Xubuntu 14.04 LTS 64 bit + LibreOffice 4.2.7.2		712

713

Ambiente	Strumento
Microsoft® Windows XP + Microsoft® Excel 2003/2010	Redazione istanza XBRL (1,6 MB) ver.3.1.2
Microsoft® Windows XP + OpenOffice.org	Redazione istanza XBRL (ver.OpenOffice.org Calc) (1,4 MB) ver.3.1.2
Microsoft® Windows 7 + Microsoft® Excel 2010	Redazione istanza XBRL (1,6 MB) ver.3.3.1
Microsoft® Windows 7 + OpenOffice.org	Redazione istanza XBRL (ver.OpenOffice.org Calc) (1,4 MB) ver.3.2.1
Linux Ubuntu + OpenOffice.org o LibreOffice.org	Redazione istanza XBRL (ver.Linux) (1,8 MB) ver.3.2.1 (*)

Si consiglia nell'inserimento dell'anagrafica azienda di evitare il copia/incolla spesso trascrive in maniera invisibile dei caratteri speciali

Conversione tabelle e testo da word a html da inserire nella nota integrativa - si consiglia di utilizzare un tool gratuito online reperibile al seguente indirizzo <https://word2cleanhtml.com/>

XBRL

Alcuni consigli tecnici per la redazione XBRL tool Infocamere

Errore XU – L'istanza non è ben formata (well formed), ad esempio non è chiuso correttamente un tag (`<p> <div> <table> <td> <tr>`)

Dipende da un tag di chiusura di una tabella in html mancante, si consiglia di copiare bene tutto il codice generato dal convertitore.

Potrebbe dipendere da caratteri particolari nel testo che devono essere sostituiti come riportato:

Carattere originario	Carattere da inserire
&	&
“	"
<	<
>	>

XBRL

Alcuni consigli tecnici per la redazione XBRL tool Infocamere

Errore X1 – L'istanza non è conforme alla tassonomia in vigore alla data di chiusura esercizio

Errore X3 – Impossibile identificare il Codice Fiscale

Errore X6 – Non è presente alcun campo di tipo numerico per l'annualità di esercizio più recente

XBRL

Alcuni consigli tecnici per la redazione XBRL tool Infocamere

Errore X8 – Errore di quadratura 1:

BILANCIO ABBREVIATO: La sottovoce Utile (perdita) residua (PatrimonioNettoUtilePerditaEsercizioUtilePerditaResidua) della voce IX-Utile(perdita) dell'esercizio del Patrimonio Netto non coincide con la voce 23) Utile (perdita) dell'esercizio (UtilePerditaEsercizio) del Conto Economico

BILANCIO ORDINARIO e CONSOLIDATO: la sottovoce Utile(perdita) residua (PatrimonioNettoUtilePerditaEsercizioUtilePerditaEsercizio) della voce IX-Utile(perdita) dell'esercizio del Patrimonio Netto non coincide con la voce 23) Utile (perdita) dell'esercizio (UtilePerditaEsercizio) del Conto Economico

Errore X9 – Il valore del Totale Attivo (TotaleAttivo) dello Stato Patrimoniale non coincide con il valore del Totale Passivo (TotalePassivo) dello Stato Patrimoniale

XBRL

Alcuni consigli tecnici per la redazione XBRL tool Infocamere

Errore XB – Data chiusura esercizio maggiore della data odierna (dal 12/01/2016)

Errore XE – Il bilancio depositato nella pratica con codice atto 713 non rispetta lo schema per i bilanci consolidati (dal 12/01/2016)

Errore XG – Il bilancio depositato nella pratica con codice atto 711 non rispetta lo schema per i bilanci ordinari (dal 12/01/2016)

Predisposizione Pratica

Installazione e predisposizione software Fedra Plus

Installare sempre la versione aggiornata di Fedra Plus e plugin di normalizzazione
Si consiglia sempre di salvare l'eseguibile del programma ed installarlo con i permessi di amministratore

Verificare la versione 06.81.00 e le specifiche tecniche 6.80

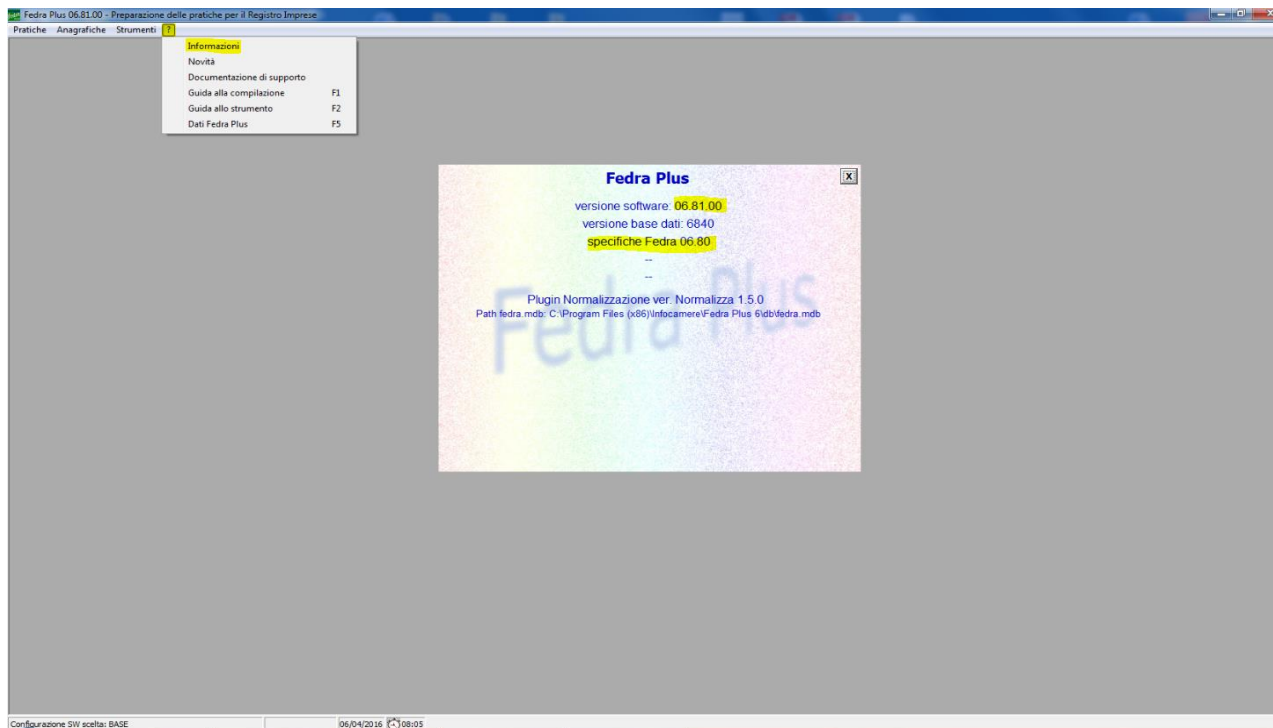

Predisposizione Pratica

Configurazione software Fedra Plus

 (5) Configurazione di Fedra Plus
DATI UTENTE (estremi e recapito dello studio, associazione, ... che compila la distinta)
Il sottoscritto..... MICCI MAURO **Anagrafica Persone**
In qualità di AMMINISTRATORE
Indirizzo e/o e-mail..... ABC@PEC.IT
Comune..... ROMA Provincia: RM CAP 00187
Telefono..... 060606 Codice Fiscale MCCMRA73E31H50 IT
UserID..... T00002
Dati Distinta
CCIAA abitualmente destinataria: VENEZIA [VE] Provincia: VE
Modo bollo: BOLLO ASSOLTO IN ENTRATA [E]
Estremi di autorizzazione:
Configurazione software
Percorso DB anagrafiche
Drive per la cartella "PRTELE\DATI" della pratica telematica..... C:
Sw di firma digitale... Sfoglia
Indirizzi Internet:
Documentazione di supporto.....
Telemaco..... https://webtelemaco.infocamere.it
Aggiornamenti di Fedra Plus..... https://webtelemaco.infocamere.it/newt/rootdata/swfedraplus6/
 Controllo degli aggiornamenti all'avvio
Configurazione del proxy-server per l'accesso ad Internet tramite autenticazione utente: (*)
Username..... Password.....
(*) Parametri necessari per coloro che accedono ad Internet tramite un server proxy specificando username e password
I campi in giallo sono obbligatori per procedere allo scarico delle pratiche
OK Chiudi

Percorsi software di firma digitale

DIKE

C:\Program Files (x86)\InfoCert\Dike\Dike.exe

File Protector

C:\Program Files\Actalis\FP5\FileProtector.exe

DIKE IC

C:\Program Files 8x86)\InfoCert\DikeIC\dikelite.exe

Predisposizione Pratica

Configurazione software di spedizione Tyco - Applet

Controllare sempre l'indirizzo email indicato nel software di spedizione al quale verranno inviate le comunicazioni (accettazione, protocollo, correzione, evasione)

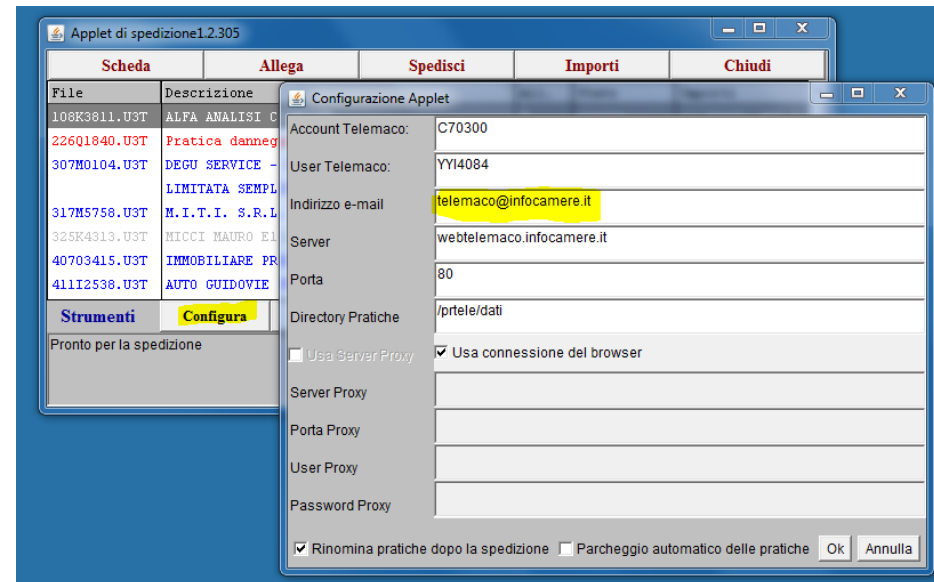
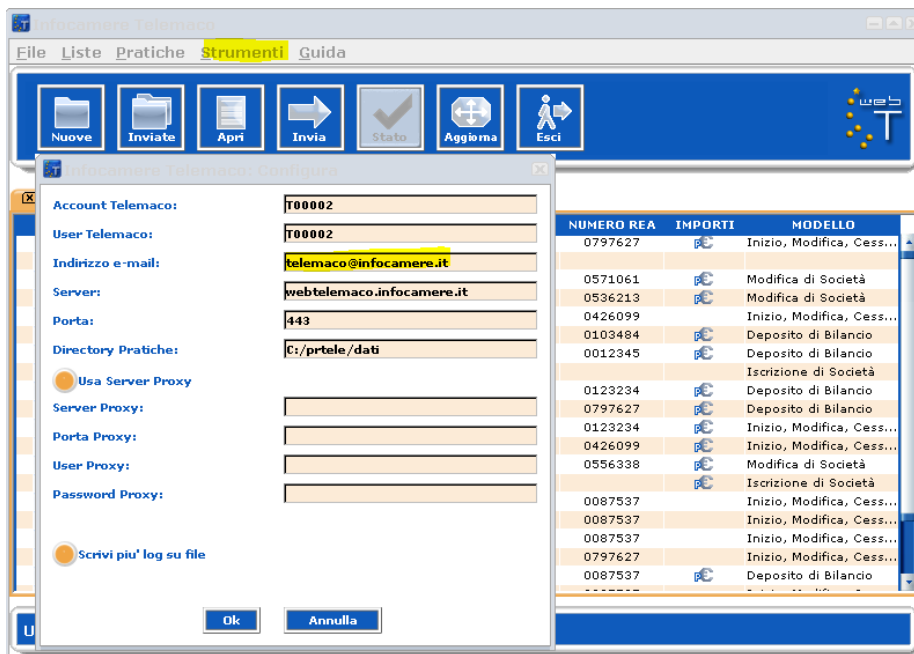

Predisposizione Pratica

Conversione file pdf/a da word

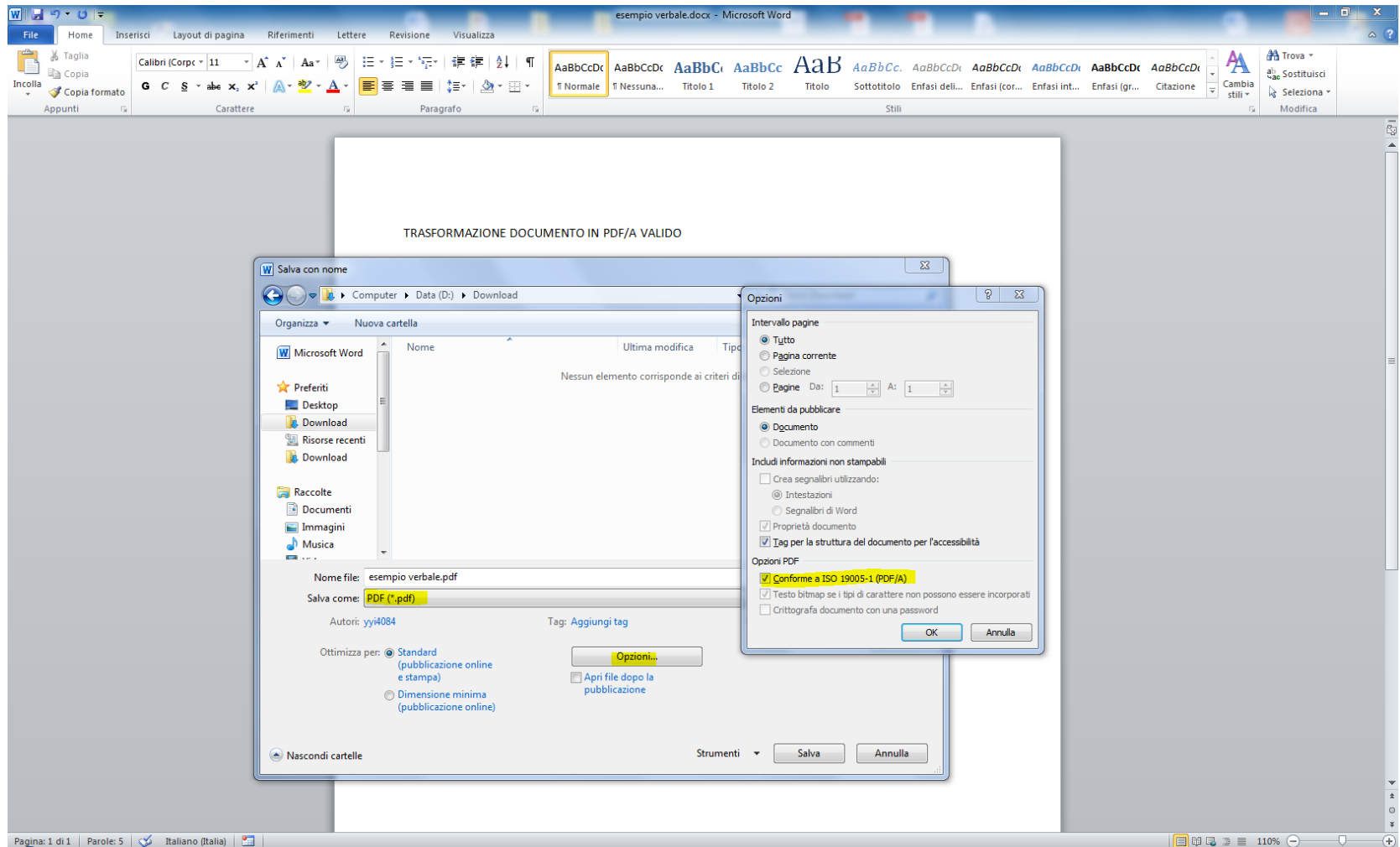

Predisposizione Pratica

Verifica integrità file pdf/a

Consultazione Dati Sportello Pratiche Online T00002 Mappa Guida Contattaci Esci

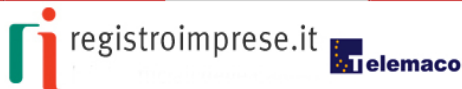

Pratiche R.I. Pratiche Protesti Bilanci Strumenti Software Servizi e-gov

Informazioni | Download | Strumenti online

Software > Strumenti utili

Verifica conformità PDF/A

Verifica la conformità di un documento pdf alle specifiche PDF/A

Verifica file: Nessun file selezionato

Validazione XBRL

Scegliere il tipo di operazione da effettuare: Visualizzazione Validazione

Scegliere il file XBRL: Nessun file selezionato

[Tutti gli strumenti utili per gestire il bilancio XBRL](#)

callas pdfaPilot Report

PDF/A-1b validation successful Tutorial.pdf

Title: <No Entry>
Author: yyi4084
Pages: 1 - 595.3x841.9 pt
Size: 308.8 KBytes - PDF-Version: 1.4
Origin: Microsoft® Word 2010
Created with: Microsoft® Word 2010
Last Change: 12.04.2016 11:00

No additional checks
Report created: 12.04.2016 11:01
pdfaPilot-Version: 1.1.066

Problemi e Soluzioni

Non si avvia l'applet di spedizione

Deposito Bilanci

 **Tyco** permette di inviare le pratiche di Bilancio. Per ulteriori informazioni consultare la [guida](#).

[Avvia Tyco](#) *

 In alternativa, per inviare le pratiche di Bilancio, utilizzare l' **Applet Telemaco**.

Spedizione pratiche

Applet 1.2.305 OK

Impossibile avviare l'applicazione.



1. Effettuare pulizia cache java
2. Configurare pannello di controllo java
3. Abilitare java nel browser di navigazione

Se il problema persiste disattivare momentaneamente l'antivirus ed inserire le eccezioni java nel firewall

Problemi e Soluzioni

Pulizia cache java

1

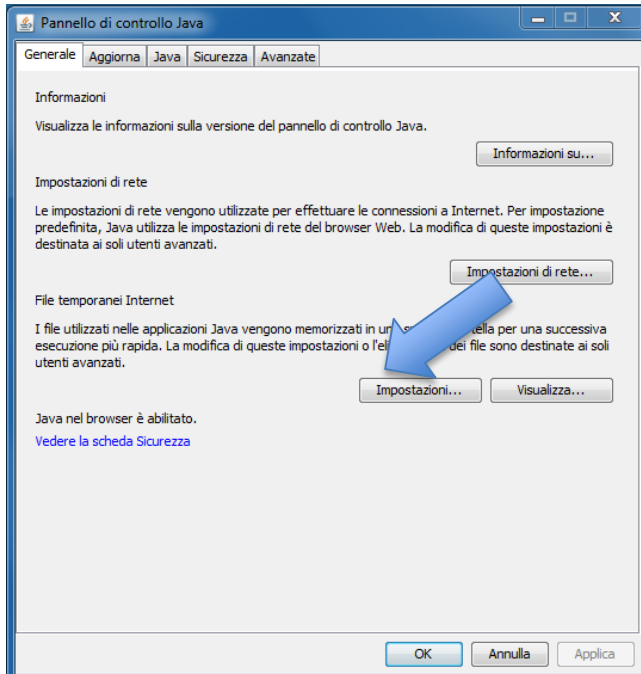

2

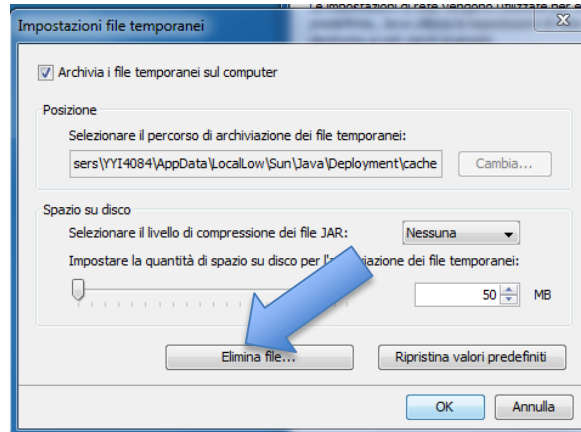

3

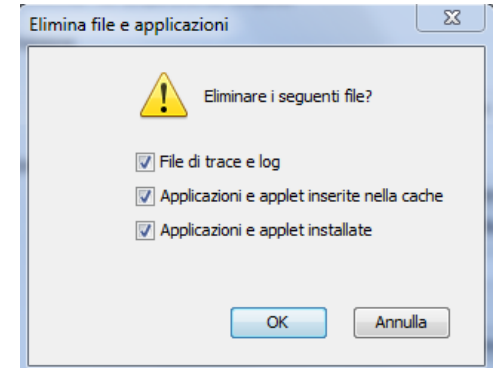

Problemi e Soluzioni

Pulizia cache java 2

1

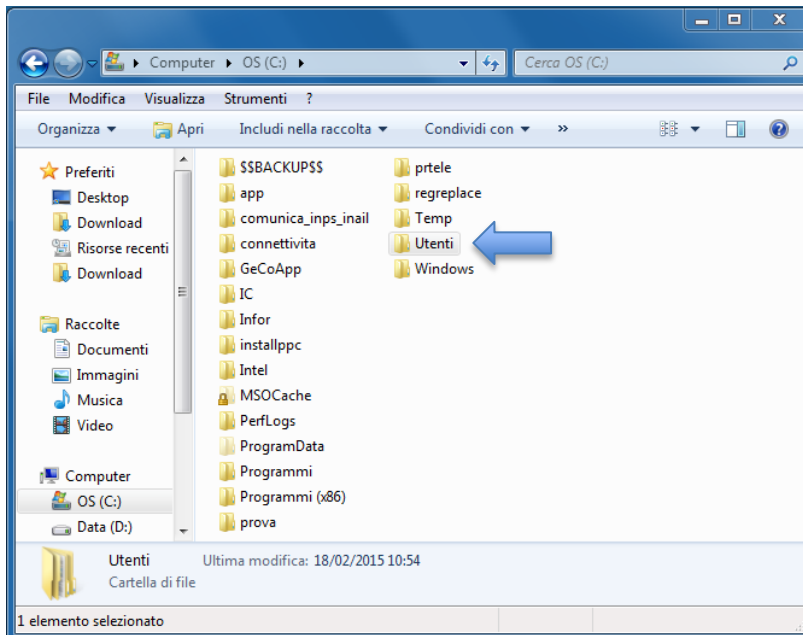

2

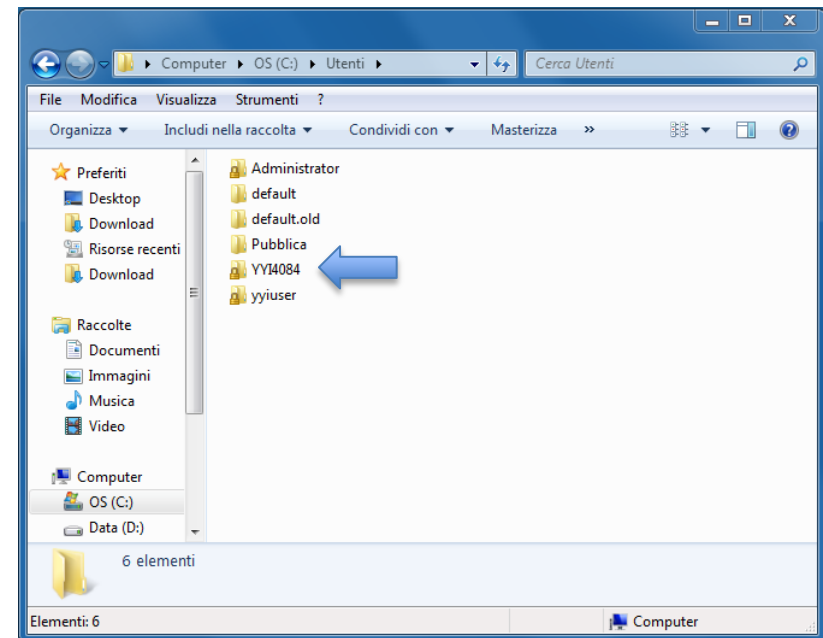

Problemi e Soluzioni

Pulizia cache java 2

3

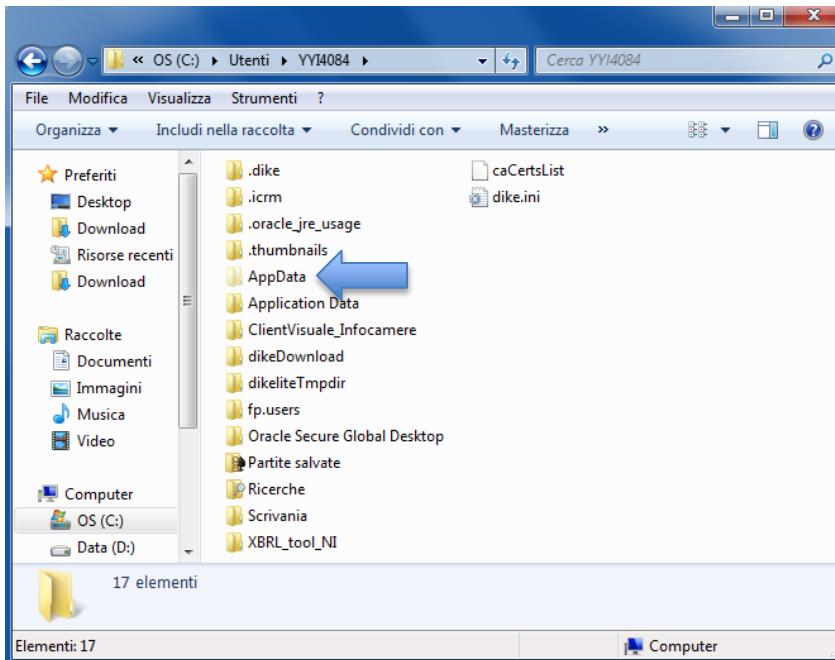

4

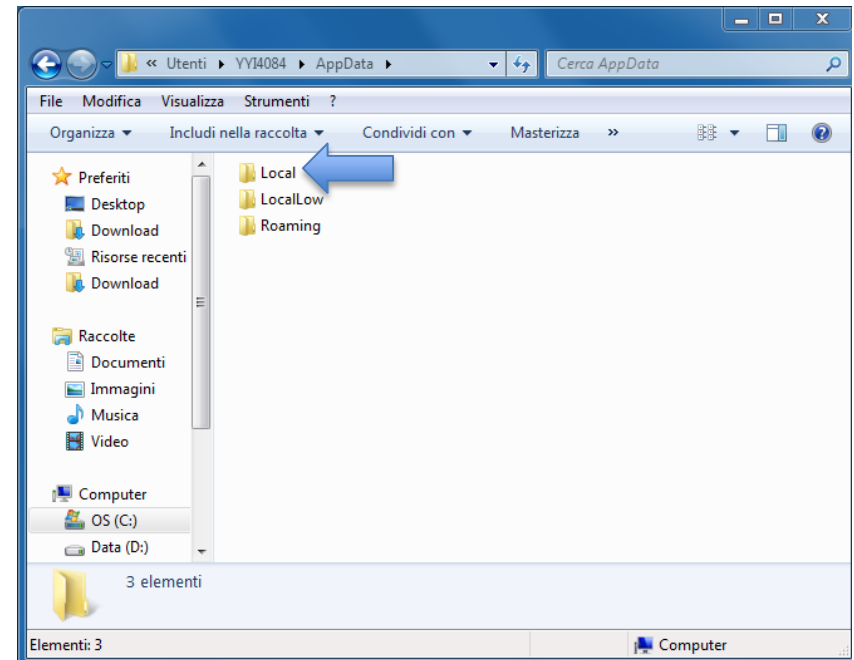

Problemi e Soluzioni

Pulizia cache java 2

5

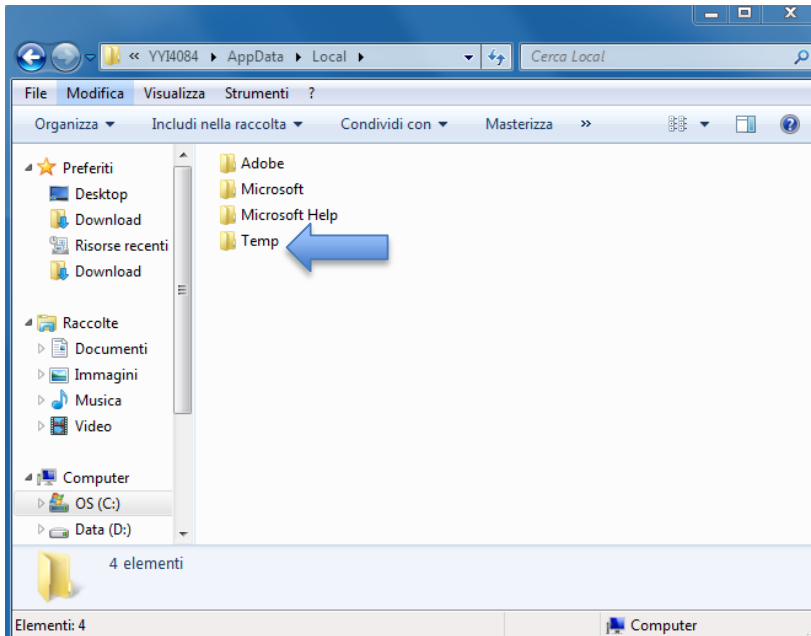

6

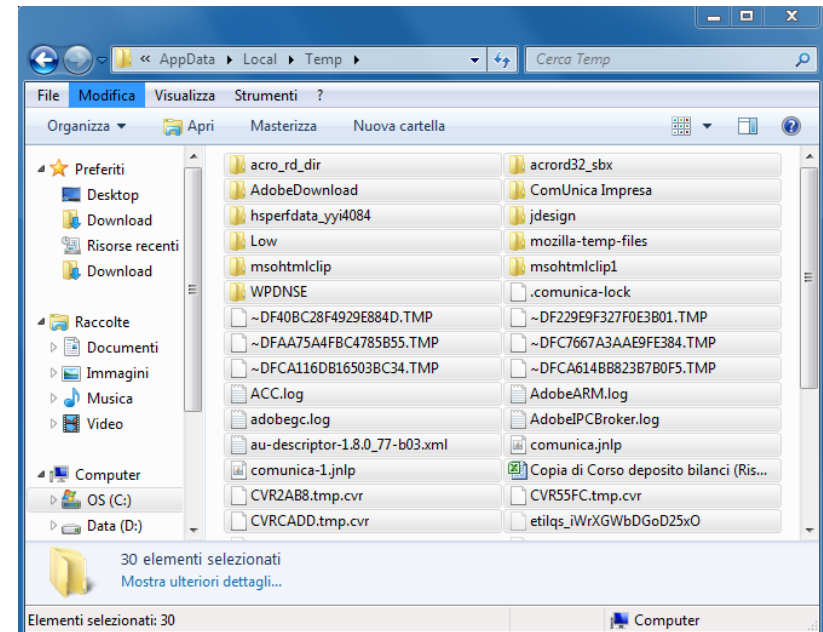

Eliminare il contenuto della cartella

Problemi e Soluzioni

Configurazione pannello di controllo java

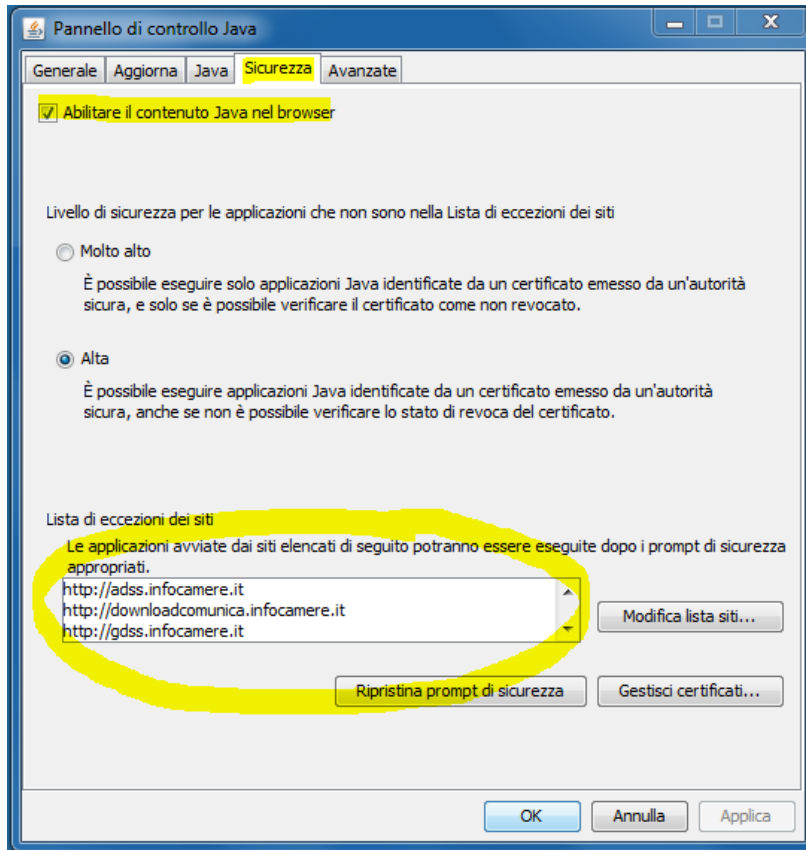

Lista eccezioni java

<http://downloadcomunica.infocamere.it>

<https://webtelemaco.infocamere.it>

<http://adss.infocamere.it>

<http://gdss.infocamere.it>

Problemi e Soluzioni

Errori in fase di invio pratica

ATTI NON CONSENTITI

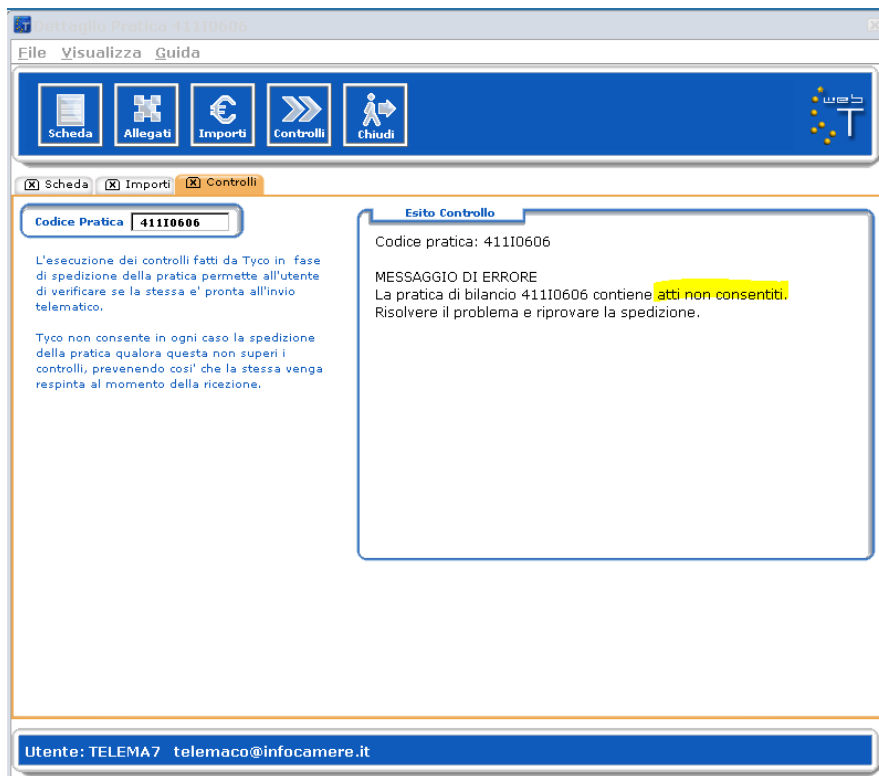

Tutti gli allegati al deposito bilancio devono avere lo stesso codice atto del bilancio (711,712,713...)

Anche la procura e il documento di identità

Problemi e Soluzioni

Errori in fase di invio pratica

ALLEGATI NON FIRMATI

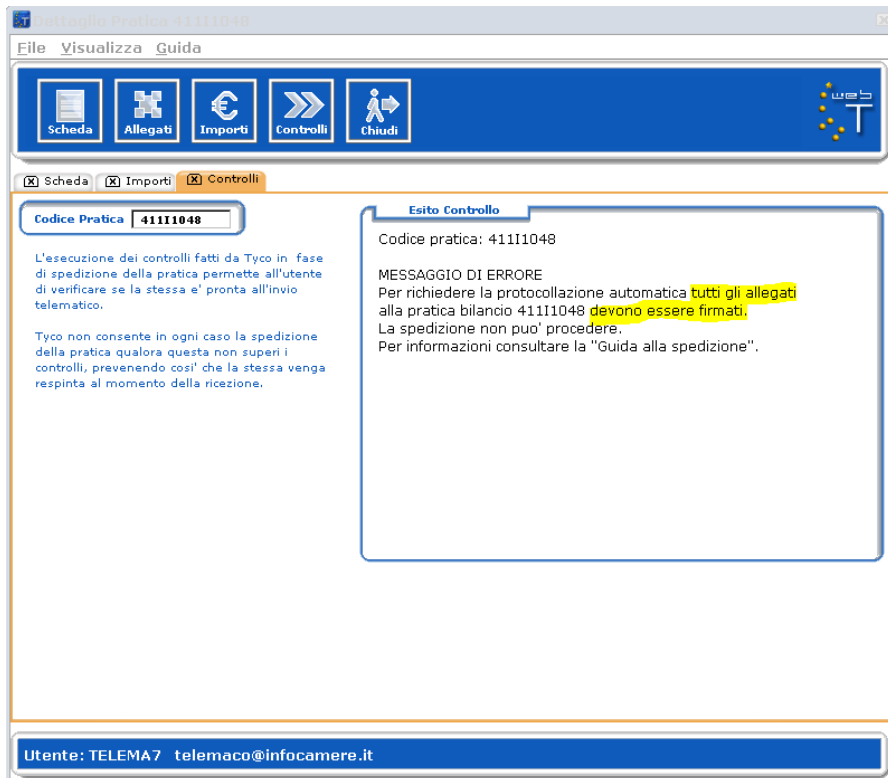

Erroneamente si è allegato uno o piu' file non firmato. Non si deve effettuare una nuova pratica ma possiamo sostituire il file direttamente dal pulsante allegati del software, spesso è il file di bilancio in xbrl.

Verificare sempre l'estensione dei file allegati (.p7m) è utile in questo caso mostrare le estensioni dei tipi di file.

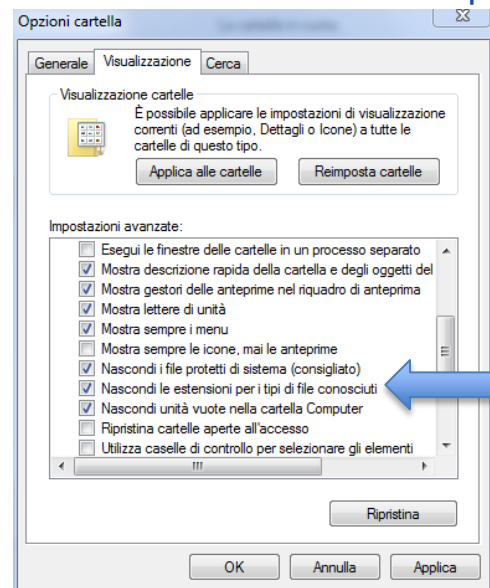

Togliere la spunta da Nascondi le estensioni per i tipi di file conosciuti. Cliccare sempre su applica al termine dell'operazione.

Problemi e Soluzioni

Errori in fase di invio pratica

Codice fiscale presente nell'istanza non corrisponde ai dati della pratica

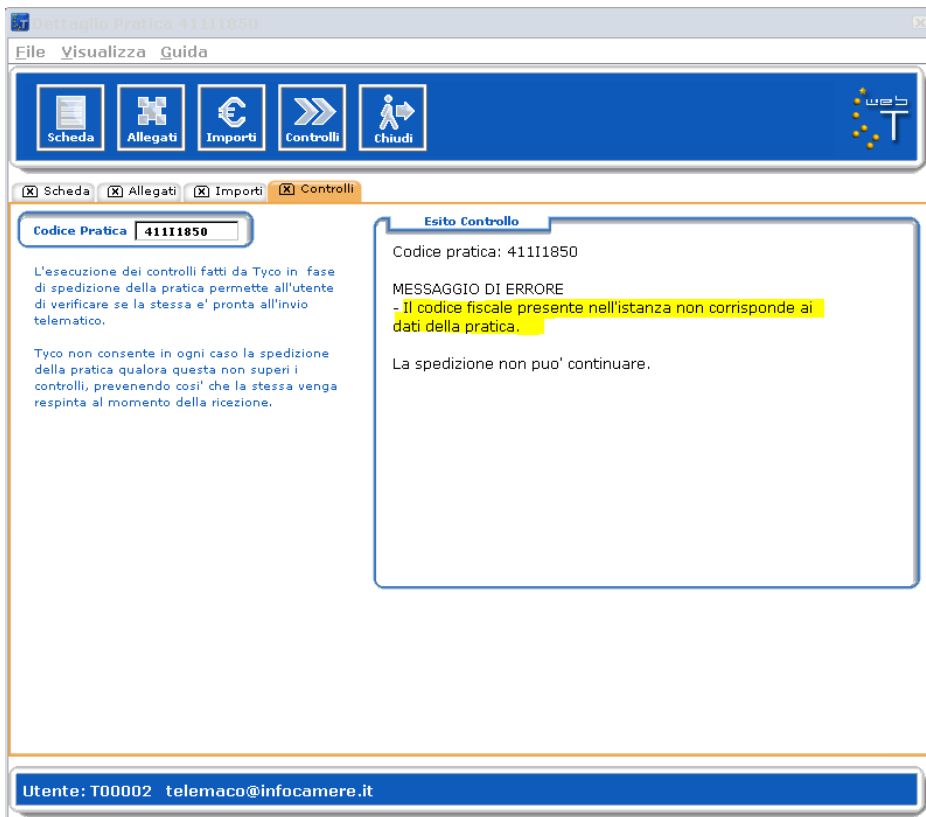

L'errore è segnalato quando si è allegata un'istanza di bilancio xbrl di altra società, quindi il codice fiscale della pratica è diverso da quello del bilancio.

Procedere con la sostituzione del file istanza dal pulsante allegati.

Problemi e Soluzioni

Errori in fase di invio pratica

Manca nota integrativa

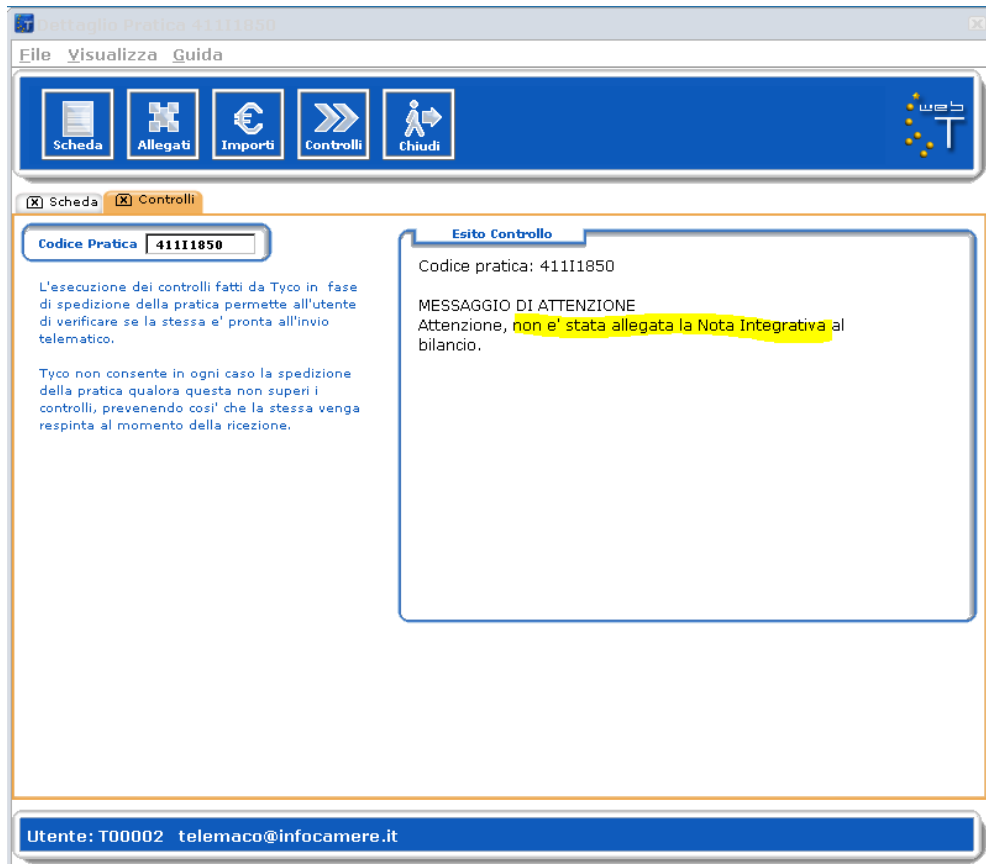

Il bilancio xbrl con nota integrativa è valido se è stata compilata la parte iniziale e finale della nota integrativa.

Controllare i dati inseriti e nel caso di correzione procedere con la sostituzione del file dal pulsante allegati.

Problemi e Soluzioni

Errori in fase di invio pratica

Importi non inseriti

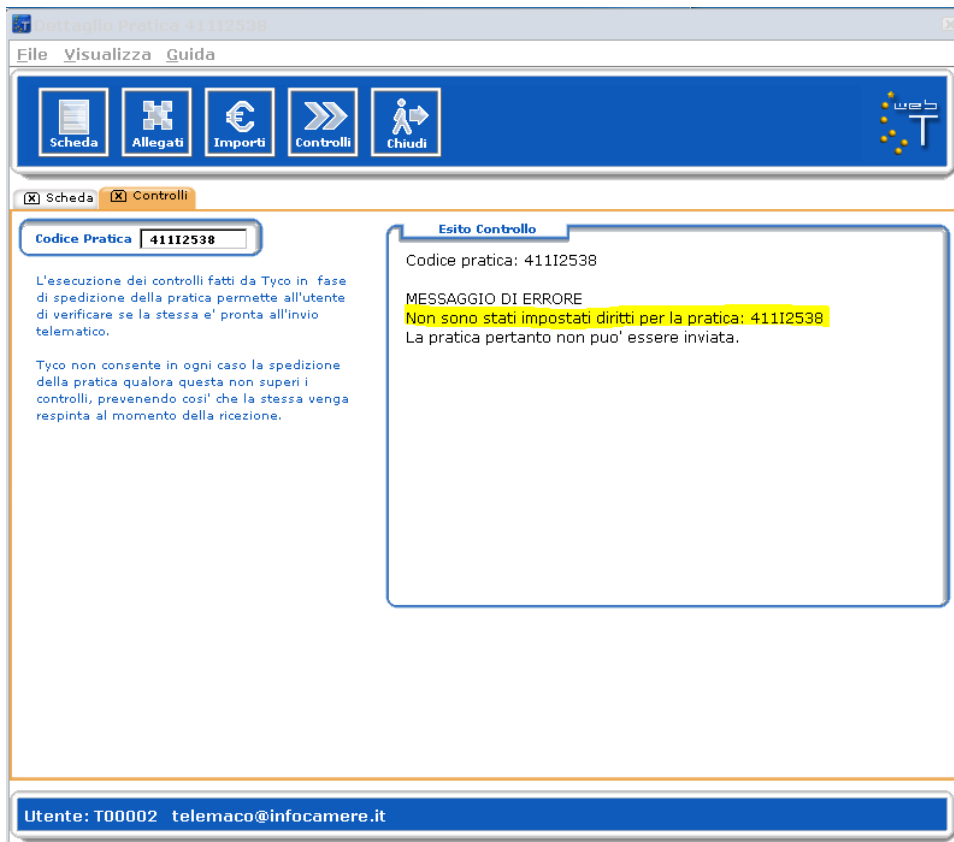

Qualora si riceve questo messaggio ma gli importi sono correttamente impostati procedere con l'eliminazione del file .IMP nella cartella prtele/dati ed aggiornare il software con il pulsante aggiorna.

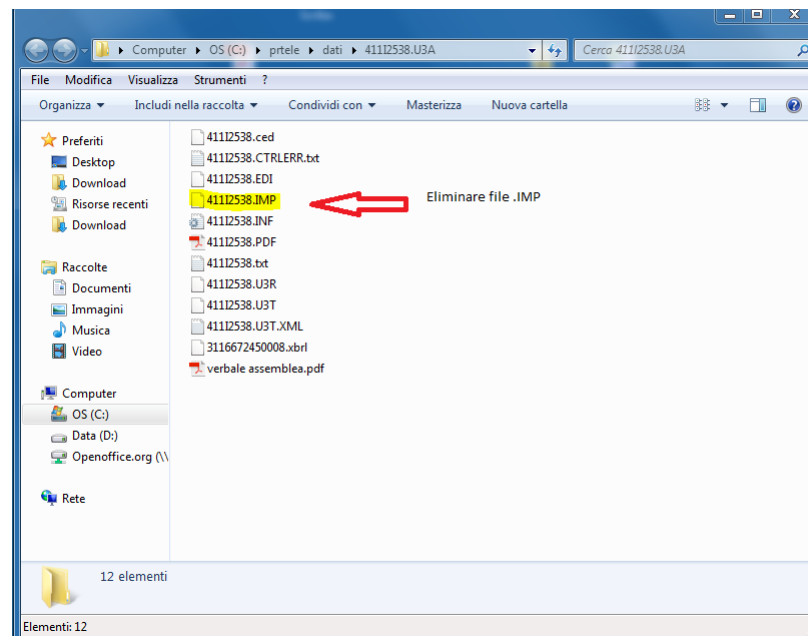



Innovare è Crescere

Grazie per l'attenzione.

Giampiero Simoncelli

twitter.com/infocamere

infocamere.it

