

ISTRUZIONI PER EMISSIONI POSTCARD

cns-camere.aruba.it

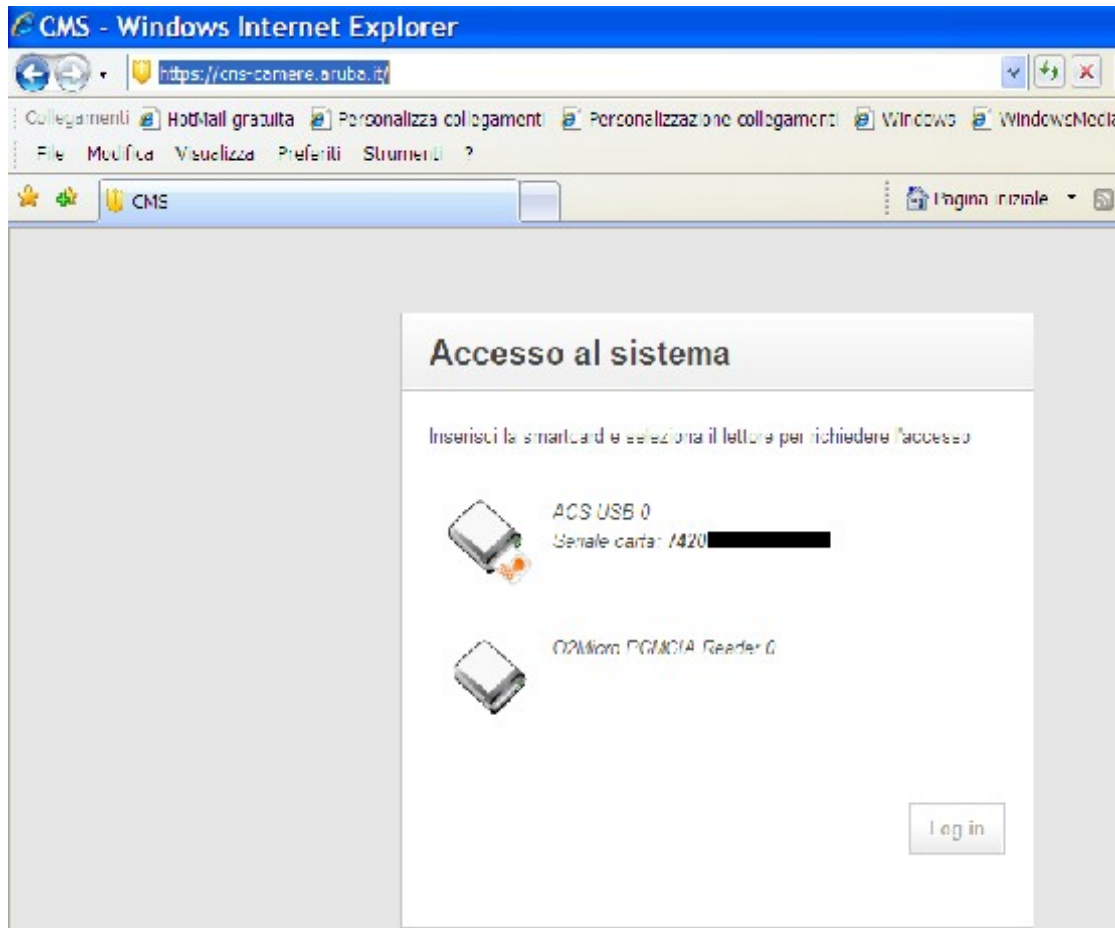

Inserire la CNS dell'Incaricato alla Registrazione

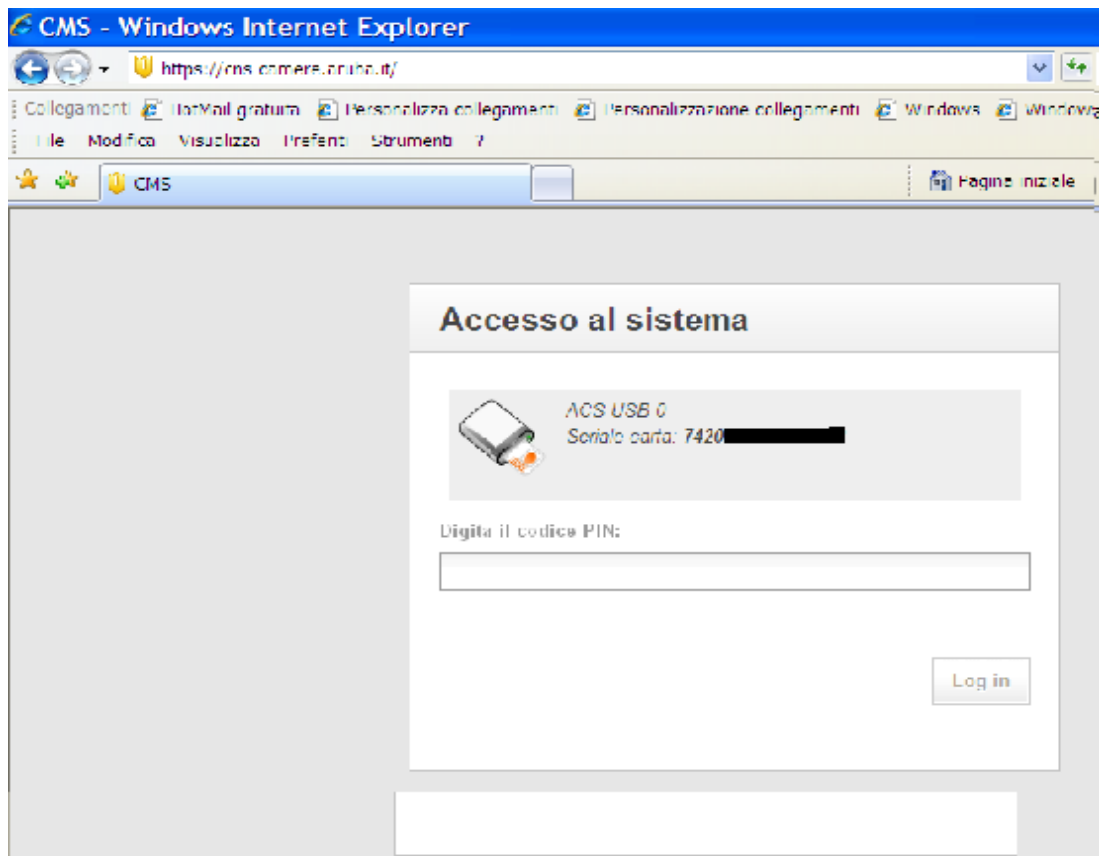

Digitare il PIN

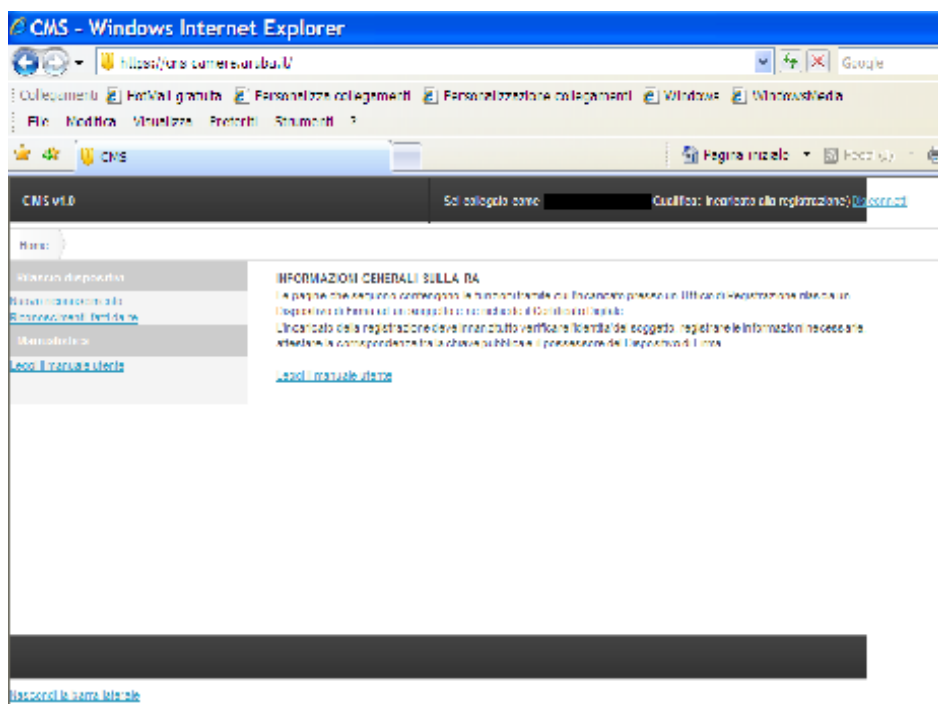

Maschera di accesso

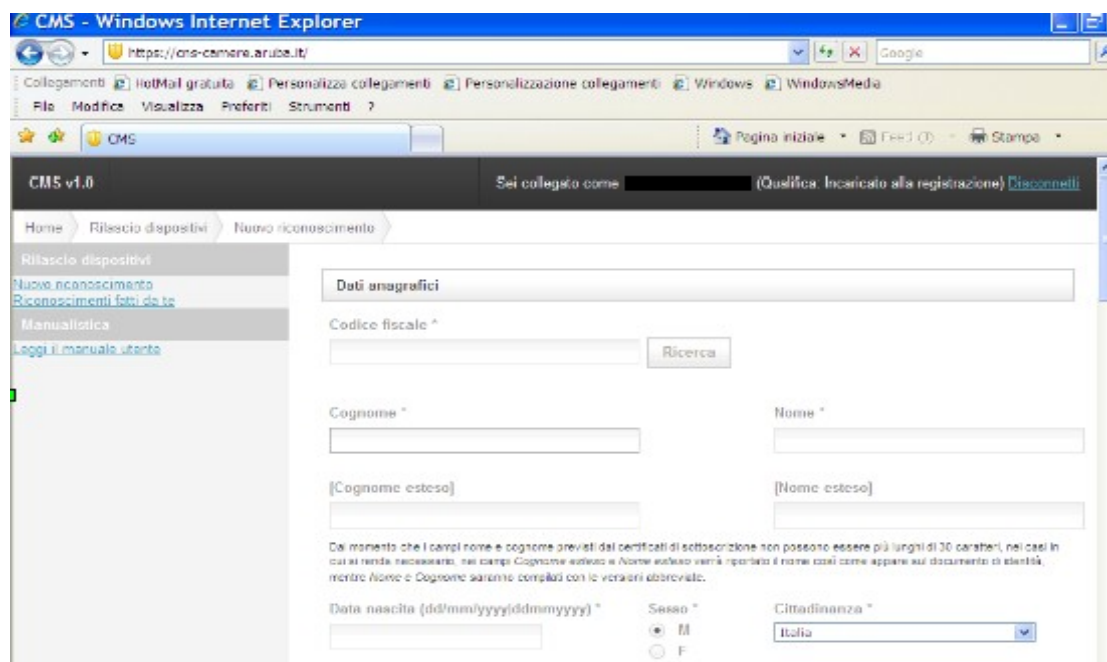

Nuovo riconoscimento

**COMPILARE SOLO ED ESCLUSIVAMENTE
I CAMPI CONTRASSEGNA TI DA ASTERISCO**

CMS - Windows Internet Explorer
https://cns.camere.aruba.it/

Collegamenti HotMail gratuita Personalizza collegamenti Personalizzazione collegamenti Windows WindowsMedia

File Modifica Visualizza Preferiti Strumenti

CMS Pagina iniziale Feed () Stampa

CMS v1.0 Sei collegato come [nome] (Qualifica: Incaricato alla registrazione) [Disconnetti](#)

Home Rilascio dispositivi Nuovo riconoscimento

Rilascio dispositivi
[Nuovo riconoscimento](#)
[Riconoscimenti fatti da te](#)
Manualistica
[Leggi il manuale utente](#)

Dati anagrafici

Codice fiscale *

STFM [] Ricerca

Cognome * Nome *

[Cognome esteso] [Nome esteso]

Dal momento che i campi nome e cognome previsti dai certificati di sottoscrizione non possono essere più lunghi di 30 caratteri, nei casi in cui si renda necessario, nei campi Cognome esteso e Nome esteso verrà riportato il nome così come appare su documento di identità, mentre Nome e Cognome saranno compilati con le versioni abbreviate.

Data nascita (dd/mm/yyyy/ddmmyyyy) * Sesso * Cittadinanza *

[] M F Italia

Inserire il codice fiscale e premere il tasto “Ricerca”, se il vostro cliente risulta iscritto nel Registro Imprese il sistema compilerà in automatico i campi dei dati anagrafici.

Dati Identificativi - STF [REDACTED]

Cognome e Nome STEFANINI E [REDACTED]

Codice fiscale STF [REDACTED]

Data Nascita 14/12 [REDACTED]

Luogo Nascita LUCCA

Dati ricavati dal Registro Imprese

CCIAA/REA	Denominazione	Cariche	Note
<input type="radio"/> LU/[REDACTED]	[REDACTED] S.R.L.	SINDACO EFFETTIVO	Primo rilascio già effettuato per questa impresa
<input type="radio"/> LU/[REDACTED]	" [REDACTED] SOCIETA' A RESPONSABILITA' LIMITATA " ABBREVIABILE IN " [REDACTED] S.R.L. "	AMMINISTRATORE UNICO	Primo rilascio già effettuato per questa impresa

Inserisci dati Annulla

Comparirà questa maschera nella quale vengono indicate tutte le posizioni REA relative alla persona:

- se le note sono indicate in verde la carta è gratuita
 - se le note sono indicate in rosso la carta è a pagamento
- Cliccare nel "pallino" e premere inserisci dati.

Sezione “INFORMAZIONI R.I.”

- se la carta è gratuita verificare la regolarità dei pagamenti del diritto annuo cliccando il tasto “diritto annuo”;
- se la carta è a pagamento cancellare il REA (in automatico verrà indicato “rilascio standard”).

The screenshot shows a web browser window titled "CMS - Windows Internet Explorer" with the address bar displaying "https://cms-camere.aruba.it/". The browser's menu bar includes "File", "Modifica", "Visualizza", "Preferiti", and "Strumenti". The page content is a registration form with the following fields and options:

- Dati dispositivo**
 - Scratch card *: 00000000
 - Profilo *: Profilo CNS_FD
 - Tipologia *: SmartCard (selected), SmartCard, Token USB
- Recapiti**
 - Email *: info@lu.camcom.it
 - Indirizzo email utilizzato per le comunicazioni con il titolare
 - Www
 - Telefono
 - Fax

A "Registra" button is positioned at the bottom of the form.

Sezione "DATI DISPOSITIVO"

- "Scratch card" inserire il codice ad otto cifre riportato in basso a sinistra sulla carta consegnata insieme alla cartellina;
- "Profilo" lasciare "Profilo CNS_FD";
- "Tipologia" scegliere il tipo di dispositivo che si vuole richiedere: smart card (carta) o token USB (chiavetta USB).

Sezione "RECAPITI"

inserire l'indirizzo mail a cui volete ricevere l'avviso di scadenza del dispositivo.

Premere il tasto "REGISTRA", stampare 3 copie da far firmare in originale Dal cliente e dall'Incaricato alla Registrazione e portarle in CCIAA per l'emissione del dispositivo.